Temat:

„Remont schodów zewnętrznych oraz muru oporowego w nie zabytkowej części budynku Teatru „Maska" położonej przy ul. Mickiewicza 13 w Rzeszowie"

Zgłoszenia robót budowlanych zgodnie z art. 29, 30 oraz art. 31 ust. 2 ustawy Prawo budowlane

lokalizacja:

35-064 Rzeszów, ul. Mickiewicza 13, dz. nr. : 746,747, 748, 749/4 obr. 207 w Rzeszowie przy ul. Mickiewicza i Kopernika Jednostka ewidencyjna 186301_1 m.Rzeszów

Kat obiektu budowlanego IX

inwestor:

Teatr „Maska" w Rzeszowie, z siedzibą: 35-064 Rzeszów, ul. Mickiewicza 13

SPIS ZAWARTOŚCI PROJEKTU BUDOWLANEGO

1. **Projekt zagospodarowania terenu**
2. **Projekt architektoniczno-budowlany**
3. Rysunki
4. Załączniki

OŚWIADCZENIE PROJEKTANTÓW do PROJEKTU ZAGOSPODAROWANIA TERENU

Na podstawie art. 34 ust. 3d pkt 3 ustawy z dnia 7 lipca 1994 r. Prawo Budowlane (tj. Dz. U. Nr 207 z 2003 r. Poz. 2016 z późniejszymi zmianami) oświadczamy, że niniejszy projekt budowlany: „Remont schodów zewnętrznych oraz muru oporowego w nie zabytkowej części budynku Teatru „Maska" położonej przy ul. Mickiewicza 13 w Rzeszowie" na działkach nr 746,747, 748, 749/4, został sporządzony zgodnie z obowiązującymi przepisami oraz zasadami wiedzy tech.

Funkcja	Tytuł, imię i nazwisko	Nr uprawnień	Specjalność	Podpis	Data
ARCHITEKTURA, PROJEKT ZAGOSPODAROWANIA TERENU					
Projektant:	mgr inż.arch Tomasz Zakrzewski	9/10/SLOKK	architektoniczna		12.12. 2022

OŚWIADCZENIE PROJEKTANTÓW do PROJEKTU BUDOWLANEGO

Na podstawie art. 34 ust. 3d pkt 3 ustawy z dnia 7 lipca 1994 r. Prawo Budowlane (tj. Dz. U. Nr 207 z 2003 r. Poz. 2016 z późniejszymi zmianami) oświadczamy, że niniejszy projekt budowlany: „Remont schodów zewnętrznych oraz muru oporowego w nie zabytkowej części budynku Teatru „Maska" położonej przy ul. Mickiewicza 13 w Rzeszowie" na działkach nr 746,747, 748, 749/4, został sporządzony zgodnie z obowiązującymi przepisami oraz zasadami wiedzy tech.

Funkcja	Tytuł, imię i nazwisko	Nr uprawnień	Specjalność	Podpis	Data
ARCHITEKTURA					
Projektant:	mgr inż.arch Tomasz Zakrzewski	9/10/SLOKK	architektoniczna		12.12. 2022
KONSTRUKCJA					
Projektant:	mgr inż. Andrzej Dec	WBPP 7210/31/84	konstrukcyjna		12.12. 2022

Temat:

PROJEKT ZAGOSPODAROWANIA TERENU

„Remont schodów zewnętrznych oraz muru oporowego w nie zabytkowej części budynku Teatru „Maska" położonej przy ul. Mickiewicza 13 w Rzeszowie"

lokalizacja:

35-064 Rzeszów, ul. Mickiewicza 13, dz. nr. : 746,747, 748, 749/4 obr. 207 w Rzeszowie przy ul. Mickiewicza i Kopernika Jednostka ewidencyjna 186301_1 m.Rzeszów

inwestor:

Teatr „Maska" w Rzeszowie, z siedzibą: 35-064 Rzeszów, ul. Mickiewicza 13

Projektował:

Funkcja	Tytuł, imię i nazwisko	Nr uprawnień	Specjalność	Podpis	Data
PROJEKT ZAGOSPODAROWANIA TERENU					
Projektant:	mgr inż. arch Tomasz Zakrzewski	9/10/SLOKK	architektoniczna		12.12. 2022

Część opisowa do projektu zagospodarowania terenu.....str 3-9

1) określenie przedmiotu zamierzenia budowlanego 4

2) określenie istniejącego stanu zagospodarowania działki, w tym informację o obiektach budowlanych przeznaczonych do rozbiórki; 5

3) projektowane zagospodarowanie działki lub terenu, w tym: 6-9

a) urządzenia budowlane związane z obiektami budowlanymi,

b) sposób odprowadzania lub oczyszczania ścieków

c) układ komunikacyjny,

d) sposób dostępu do drogi publicznej,

e) parametry techniczne sieci i urządzeń uzbrojenia terenu,

f) ukształtowanie terenu i układ zieleni, w zakresie niezbędnym do uzupełnienia części rysunkowej projektu zagospodarowania działki lub terenu;

4) zestawienie: 5

a) powierzchni zabudowy projektowanych i istniejących obiektów budowlanych,

b) powierzchni dróg, parkingów, placów i chodników,

c) powierzchni biologicznie czynnej,

d) powierzchni innych części terenu, niezbędnych do sprawdzenia zgodności z ustaleniami miejscowego planu zagospodarowania przestrzennego, a w przypadku jego braku z decyzją o warunkach zabudowy i zagospodarowania terenu albo uchwały o ustaleniu lokalizacji inwestycji mieszkaniowej lub inwestycji towarzyszących;

5) informacje i dane: 5-7

a) o rodzaju ograniczeń lub zakazów w zabudowie i zagospodarowaniu terenu wynikających z aktów prawa miejscowego lub decyzji o warunkach zabudowy i zagospodarowania teren

b) informacja dotycząca rejestru zabytków lub gminnej ewidencji zabytków lub czy zamierzenie budowlane lokalizowane jest na obszarze objętym ochroną konserwatorską,

c) określające wpływ eksploatacji górniczej na działkę lub teren zamierzenia budowlanego – jeśli zamierzenie budowlane znajduje się w granicach terenu górniczego,

d) o charakterze, cechach istniejących i przewidywanych zagrożeń dla środowiska oraz higieny i zdrowia użytkowników projektowanych obiektów budowlanych i ich otoczenia w zakresie zgodnym z przepisami odrębnymi;

6) dane dotyczące warunków ochrony przeciwpożarowej, w szczególności o drogach pożarowych oraz przeciwpożarowym zaopatrzeniu w wodę, wraz z ich parametrami technicznymi; 7

7) inne niezbędne dane wynikające ze specyfiki, charakteru i stopnia skomplikowania obiektu budowlanego lub robót budowlanych; 7

8) informację o obszarze oddziaływania obiektu. 7

OPIS SZCZEGÓŁOWY

1) określenie przedmiotu zamierzenia budowlanego

Przedmiotem opracowania jest:

- Remont murku oporowego wraz ze schodami zewnętrznymi, izolacja pionowa ścian przy schodach.

2) określenie istniejącego stanu zagospodarowania działki, w tym informację o obiektach budowlanych przeznaczonych do rozbiórki;

Budynek Teatru usytuowany w Rzeszowie przy ul. Mickiewicza 13. Budynek w części przylega do zabudowy ścisłego Centrum Rzeszowa - kamienicy ul. Mickiewicza Nr 7 - ściana budynku Teatru „MASKA" znajdująca się bezpośrednio przy budynku położonym przy ul. Mickiewicza 7 w Rzeszowie, budynek teatru składa się z kompleksu kilku pomniejszych obiektów (kamienic), które tworzą efektowne zamknięcie od szczytu ul. Mickiewicza, obiekt składa się z czterech kondygnacji naziemnych i jednej podziemnej. Trzy pierwsze kondygnacje są pełnowymiarowymi pomieszczeniami użytkowymi, poddasze pełni funkcję pomocniczą. Kompleks wyróżnia się niezbyt harmoniczną zabudową ale zwartą formą.

Działka na której zlokalizowany jest budynek jest zabudowana i jest uzbrojona.

Brak na działce obiektów do wyburzenia (rozbiórki)

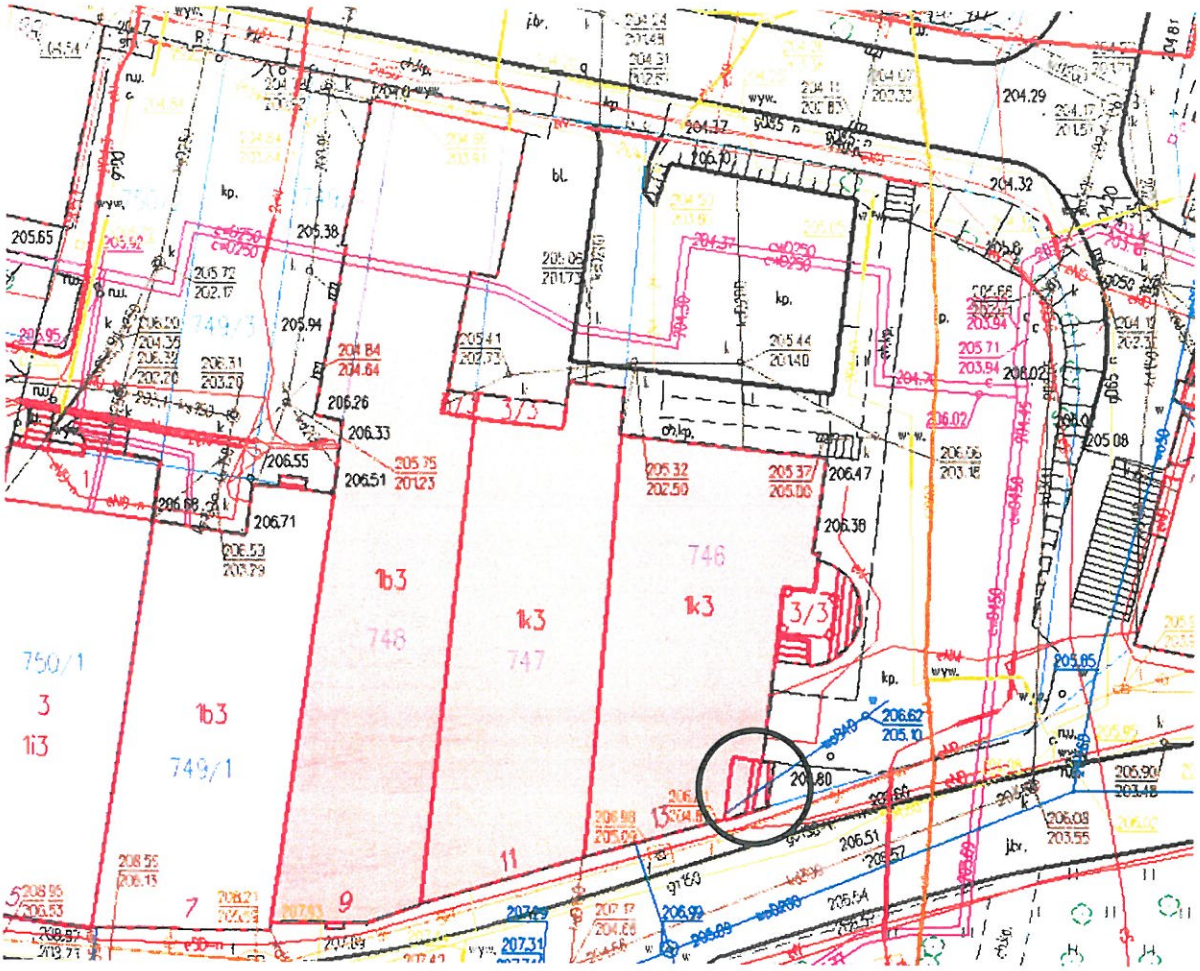
750/1
3
1i3
1b3
749/1
1b3
748
1k3
747
746
1k3
3/3
kp.
bl.
wyw.
204.29
204.32
205.65
205.38
205.94
206.26
206.33
206.55
206.51
206.71
206.47
206.38
206.62
205.10
206.51
205.54
205.08
206.02
205.71
203.94
205.44
201.40
205.32
202.50
205.37
205.00
205.41
202.73
205.75
201.23
206.68
206.53
203.29
206.31
203.20
205.72
202.17
204.84
204.64
206.99
207.31
206.08
203.55
205.90
203.48
205.85
206.98
205.02
207.17
204.66
208.55
206.13
208.21
207.83
207.49
208.95
206.53
208.97
207.71
207.42
11
9
7
13
5

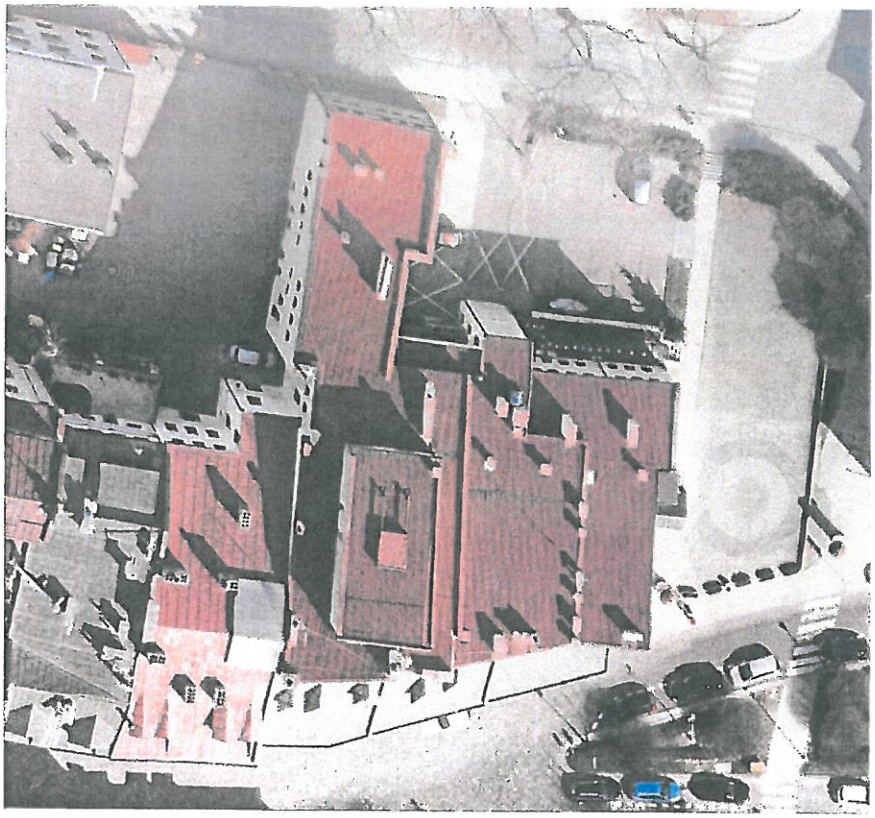

3) **projektowane zagospodarowanie działki lub terenu, w tym:**

a) projektuje się dodatkowe obiekty budowlane w postaci:

- **NIE DOTYCZY**

b) sposób odprowadzania lub oczyszczania ścieków,

- **NIE DOTYCZY**

c) układ komunikacyjny,

- **NIE DOTYCZY**

d) sposób dostępu do drogi publicznej,

- Dostęp do drogi publicznej -**BEZ ZMIAN**

e) parametry techniczne sieci i urządzeń uzbrojenia terenu,

- Do budynku jest doprowadzona instalacja wodna, gazowa, elektryczna instalacja kanalizacji sanitarnej i deszczowej - **BEZ ZMIAN**

f) ukształtowanie terenu i układ zieleni, w zakresie niezbędnym do uzupełnienia części rysunkowej projektu zagospodarowania działki lub terenu;

- **NIE DOTYCZY**

4) **zestawienie:**

a) powierzchni zabudowy projektowanych i istniejących obiektów budowlanych,

- POW. ZABUDOWY -1.093m2, **BEZ ZMIAN**
- POW. UŻYTKOWA BUDYNKU 3.442m2, **BEZ ZMIAN**
- KUBATURA 16.493m3 **BEZ ZMIAN**
- WYS ZABUDOWY: 20,80m **BEZ ZMIAN**

b) powierzchni dróg, parkingów, placów i chodników,

- POW. UTWARDZONA (chodniki i place) **NIE DOTYCZY**

c) powierzchni biologicznie czynnej,

- POWIERZCHNIA ZIELONA (biologicznie czynna) **NIE DOTYCZY**

d) powierzchni innych części terenu, niezbędnych do sprawdzenia zgodności z ustaleniami miejscowego planu zagospodarowania przestrzennego, a w przypadku jego braku z decyzją o warunkach zabudowy i zagospodarowania terenu albo uchwały o ustaleniu lokalizacji inwestycji mieszkaniowej lub inwestycji towarzyszących; **NIE DOTYCZY**

5) **informacje i dane:**

a) o rodzaju ograniczeń lub zakazów w zabudowie i zagospodarowaniu terenu wynikających z aktów prawa miejscowego lub decyzji o warunkach zabudowy i zagospodarowania teren

Lokalizacja msc remontowych leży w obszarze kamienicy nie będącej pod opieka Wojewódzkiego Konserwatora Zabytków w Przemyślu, delegatura w Rzeszowie

Ustalenia dotyczące ochrony środowiska, przyrody, krajobrazu i zdrowia ludzi

- *Projektowana inwestycja, na podstawie przepisów rozporządzenia Rady Ministrów z dnia 09 listopada 2010r. w sprawie przedsięwzięć mogących znacząco oddziaływać na środowisko (Dz. U. z 2019 r., poz. 1839),* **nie zalicza się do mogących zawsze znacząco lub potencjalnie znacząco oddziaływać na środowisko;**

- *Inwestycja jest zaprojektowana zgodnie z potrzebami ochrony środowiska wynikającymi z ustawy z dnia 27.04.2001 r. Prawo ochrony środowiska (tj. Dz. U. z 2019r. poz. 1396 ze zm.);*
- *Planowana inwestycja jest zaprojektowana i będzie wykonana z takich materiałów i wyrobów oraz w taki sposób, aby nie stanowiła zagrożenia dla higieny i zdrowia użytkowników i sąsiadów.*
- *Gospodarowanie odpadami – nie dotyczy*

Ustalenia dotyczące ochrony interesów osób trzecich:

- *Projektowane przedsięwzięcie zostało zaprojektowana z poszanowaniem występujących w obszarze oddziaływania obiektu interesów osób trzecich, a obiekty objęte tą inwestycją są realizowane na zasadach przewidzianych w art. 5 ust. 1 ustawy z dnia 7 lipca 1994 r. Prawo budowlane (tj. Dz. U. z 2019r. poz. 1186 ze zm.);*

b) informacja dotycząca rejestru zabytków lub gminnej ewidencji zabytków lub czy zamierzenie budowlane lokalizowane jest na obszarze objętym ochroną konserwatorską,

Budynek nie jest zlokalizowany w strefie bezpośredniej ochrony konserwatorskiej,

c) określające wpływ eksploatacji górniczej na działkę lub teren zamierzenia budowlanego – jeśli zamierzenie budowlane znajduje się w granicach terenu górniczego,

BRAK DANYCH –NIE DOTYCZY

d) o charakterze, cechach istniejących i przewidywanych zagrożeń dla środowiska oraz higieny i zdrowia użytkowników projektowanych obiektów budowlanych i ich otoczenia w zakresie zgodnym z przepisami odrębnymi;

Inwestycja nie spowoduje zagrożenia dla środowiska oraz nie zagrozi higienie i zdrowiu ludzi, zarówno w czasie eksploatacji jak i podczas budowania obiektu.

- *Z Ustawy z dnia 27 kwietnia 2001r. Prawo ochrony środowiska (tj. Dz. U. z 2019r., poz.1396 ze zm.):*
- *nowo zbudowany lub przebudowany obiekt budowlany, zespół obiektów lub instalacja nie mogą być oddane do użytkowania, jeżeli nie spełniają wymagań ochrony środowiska;*
- *wymaganiami ochrony środowiska dla nowo zbudowanego lub przebudowanego obiektu budowlanego, zespołu obiektów lub instalacji są:*
- *wykonanie wymaganych przepisami lub określonych w decyzjach administracyjnych środków technicznych chroniących środowisko;* **nie dotyczy**

- *zastosowanie odpowiednich rozwiązań technologicznych, wynikających z ustaw lub decyzji;* **nie dotyczy**
- *uzyskanie wymaganych decyzji określających zakres i warunki korzystania ze środowiska.* **nie dotyczy**

6) dane dotyczące warunków ochrony przeciwpożarowej, w szczególności o drogach pożarowych oraz przeciwpożarowym zaopatrzeniu w wodę, wraz z ich parametrami technicznymi;

NIE DOTYCZY

7) inne niezbędne dane wynikające ze specyfiki, charakteru i stopnia skomplikowania obiektu budowlanego lub robót budowlanych;

BRAK DANYCH –NIE DOTYCZY

8) informację o obszarze oddziaływania obiektu.

Zgodnie z treścią Rozporządzenia Ministra Transportu, Budownictwa i Gospodarki Morskiej z dnia 25.04.2012 r. (Dz.U.Poz.462. z dn. 27.04.2012 r.) oraz Rozporządzenia Ministra Infrastruktury i Rozwoju z dn. 22.09.2015r.(Dz.U.Poz. 1554.§ 13a. z dn. 7.10.2015 r.), informuję, że zasięg oddziaływania przedmiotowej inwestycji mieści się w całości w obszarze zabudowy obiektu będącego przedmiotem opracowania i należącego do inwestora a tym samym nie narusza praw osób trzecich.

Temat:

PROJEKT ARCHITEKTONICZNO-BUDOWLANY

„Remont schodów zewnętrznych oraz muru oporowego w nie zabytkowej części budynku Teatru „Maska" położonej przy ul. Mickiewicza 13 w Rzeszowie"

lokalizacja:

35-064 Rzeszów, ul. Mickiewicza 13, dz. nr. : 746,747, 748, 749/4 obr. 207 w Rzeszowie przy ul. Mickiewicza i Kopernika Jednostka ewidencyjna 186301_1 m.Rzeszów

Kat obiektu budowlanego IX

inwestor:

Teatr „Maska" w Rzeszowie, z siedzibą: 35-064 Rzeszów, ul. Mickiewicza 13

Projektował:

Funkcja	Tytuł, imię i nazwisko	Nr uprawnień	Specjalność	Podpis	Data
ARCHITEKTURA					
Projektant:	mgr inż.arch Tomasz Zakrzewski	9/10/SLOKK	architektoniczna		12.12. 2022
KONSTRUKCJA					
Projektant:	mgr inż. Andrzej Dec	WBPP 7210/31/84	konstrukcyjna		12.12. 2022

G L I W I C E , G R U D Z I E Ń 2 0 2 2 r

ZAWARTOŚĆ DOKUMENTACJI:

CZĘŚĆ OPISOWA.....str 12-20

1. Rodzaj i kategoria obiektu budowlanego będącego przedmiotem zamierzenia budowlanego str 12
2. Zamierzony sposób użytkowania oraz program użytkowy str 12
3. Układ przestrzenny oraz forma architektoniczna... str 13
4. Charakterystyczne parametry obiektu budowlanego str 13
5. Opinia geotechniczną oraz info. o sposobie posadowienia obiektu str 18
6. W przypadku zamierzenia budowlanego dotyczącego budynku – liczbę lokali mieszkalnych i użytkowych str 18
7. Parametry techniczne obiektu budowlanego str 18

CZĘŚĆ RYSUNKOWA :

1 RZUT PRZYZIEMIA	1:150
2 ELEWACJA 1	1:150
3 ELEWACJA 2	1:150

CZĘŚĆ OPISOWA

1. Rodzaj i kategoria obiektu budowlanego będącego przedmiotem zamierzenia budowlanego

- **Budynek użyteczności publicznej-teatr, obiekt czterokondygnacyjny podpiwniczony, w zabudowie zwartej kompleksu kamienic**
- **Roboty remontowe nie podlegają kategoryzacji obiektu budowlanego**

2. Zamierzony sposób użytkowania oraz program użytkowy obiektu budowlanego

Przedmiotem opracowania jest:

Remont murku oporowego wraz ze schodami zewnętrznymi, wykonanie izolacji pionowej ścian przy schodach,
Szczegółowy zakres robót:

- Zabezpieczenie miejsca robót
- Skucie zmurszałych i odpadających tynków
- Demontaż stopnic schodowych oraz okładziny kamiennej na murku
- Osuszenie murku , uzupełnienie ubytków, oczyszczenie spoin między cegłami
- Instalacja tynku renowacyjnego

- Uzupełnienie spoin oraz ubytków o głębokości do 6cm tynkiem renowacyjnym podkładowym; (większe ubytki uzupełnić przez przemurowanie.)
- Zamontowanie nowych stopnic schodowych oraz podstopnic i okładzin na murku (płyty kamienne-trawertyn)

- rodzaj okładzin na murek i stopnice
- Wymalowanie murku i ścian przyległych farbą renowacyjną w kolorze zgodnym z obecnym

3. Układ przestrzenny oraz forma architektoniczna obiektu budowlanego, w tym jego wygląd zewnętrzny, uwzględniając charakterystyczne wyroby wykończeniowe i kolorystykę elewacji, a także sposób jego dostosowania do warunków wynikających z wymaganych przepisami szczególnymi pozwoleń, uzgodnień lub opinii innych organów, o których mowa w art. 32 ust. 1 pkt 2 ustawy, lub ustaleń miejscowego planu zagospodarowania przestrzennego, a w przypadku jego braku – z decyzji o warunkach zabudowy i zagospodarowania terenu albo uchwały o ustaleniu lokalizacji inwestycji mieszkaniowej lub inwestycji towarzyszących

NIE DOTYCZY

4. Charakterystyczne parametry obiektu budowlanego

- powierzchnia zabudowy 1093m^2,
- powierzchnia użytkowa 3442m^2,
- powierzchnia wewnętrzna 4480m^2,
- kubatura 16493m^3,
- ilość kondygnacji 6
- wysokość 20,80m

Wielkości powyższe –bez zmian

Opinia geotechniczną oraz informację o sposobie posadowienia obiektu budowlanego

NIE JEST WYMAGANA

5. W przypadku zamierzenia budowlanego dotyczącego budynku – liczbę lokali mieszkalnych i użytkowych

NIE DOTYCZY

6. Parametry techniczne obiektu budowlanego charakteryzujące wpływ obiektu budowlanego na środowisko i jego wykorzystywanie oraz na zdrowie ludzi i obiekty sąsiednie pod względem

NIE DOTYCZY

Charakterystyka ekologiczna budynku:

Emisja zanieczyszczeń gazowych i pyłowych

Emisja zanieczyszczeń gazowych – **NIE DOTYCZY**

Emisja zanieczyszczeń pyłowych – **NIE DOTYCZY**

Emisja hałasów oraz wibracji

NIE DOTYCZY

Zagrożenia dla środowiska oraz higieny zdrowia użytkowników

NIE DOTYCZY

Wpływ obiektu na istniejący drzewostan, glebę NIE DOTYCZY

Odnawiane źródła energii- NIE DOTYCZY

7. W przypadku zamierzenia budowlanego dotyczącego budynku – analizę technicznych, środowiskowych i ekonomicznych możliwości realizacji wysoce wydajnych systemów alternatywnych zaopatrzenia w energię i ciepło, w tym zdecentralizowanych systemów dostawy energii opartych na energii ze źródeł odnawialnych, kogenerację, ogrzewanie lub chłodzenie lokalne lub blokowe, w szczególności gdy opiera się całkowicie lub częściowo na energii z odnawialnych źródeł energii, o których mowa w art. 2 pkt 22 ustawy z dnia 20 lutego 2015 r. o odnawialnych źródłach energii (Dz. U. z 2020 r. poz. 261, 284, 568, 695, 1086 i 1503), oraz pompy ciepła NIE DOTYCZY

8. W stosunku do budynku – analizę technicznych i ekonomicznych możliwości wykorzystania urządzeń, które automatycznie regulują temperaturę oddzielnie w poszczególnych pomieszczeniach lub w wyznaczonej strefie ogrzewanej, zgodnie z § 135 ust. 7–10 i § 147 ust. 5–7 rozporządzenia Ministra Infrastruktury z dnia 12 kwietnia 2002 r. w spra-wie warunków technicznych, jakim powinny odpowiadać budynki i ich usytuowanie (Dz. U. z 2019 r. poz. 1065 oraz z 2020 r. poz. 1608); **NIE DOTYCZY**

Temat:

ZAŁĄCZNIKI

„Remont schodów zewnętrznych oraz muru oporowego w nie zabytkowej części budynku Teatru „Maska" położonej przy ul. Mickiewicza 13 w Rzeszowie"

lokalizacja:

35-064 Rzeszów, ul. Mickiewicza 13, dz. nr. : 746,747, 748, 749/4 obr. 207 w Rzeszowie przy ul. Mickiewicza i Kopernika Jednostka ewidencyjna 186301_1 m.Rzeszów

inwestor:

Teatr „Maska" w Rzeszowie, z siedzibą: 35-064 Rzeszów, ul. Mickiewicza 13

1. Uprawnienia budowlane
2. Zaświadczenie o przynależności do Izby

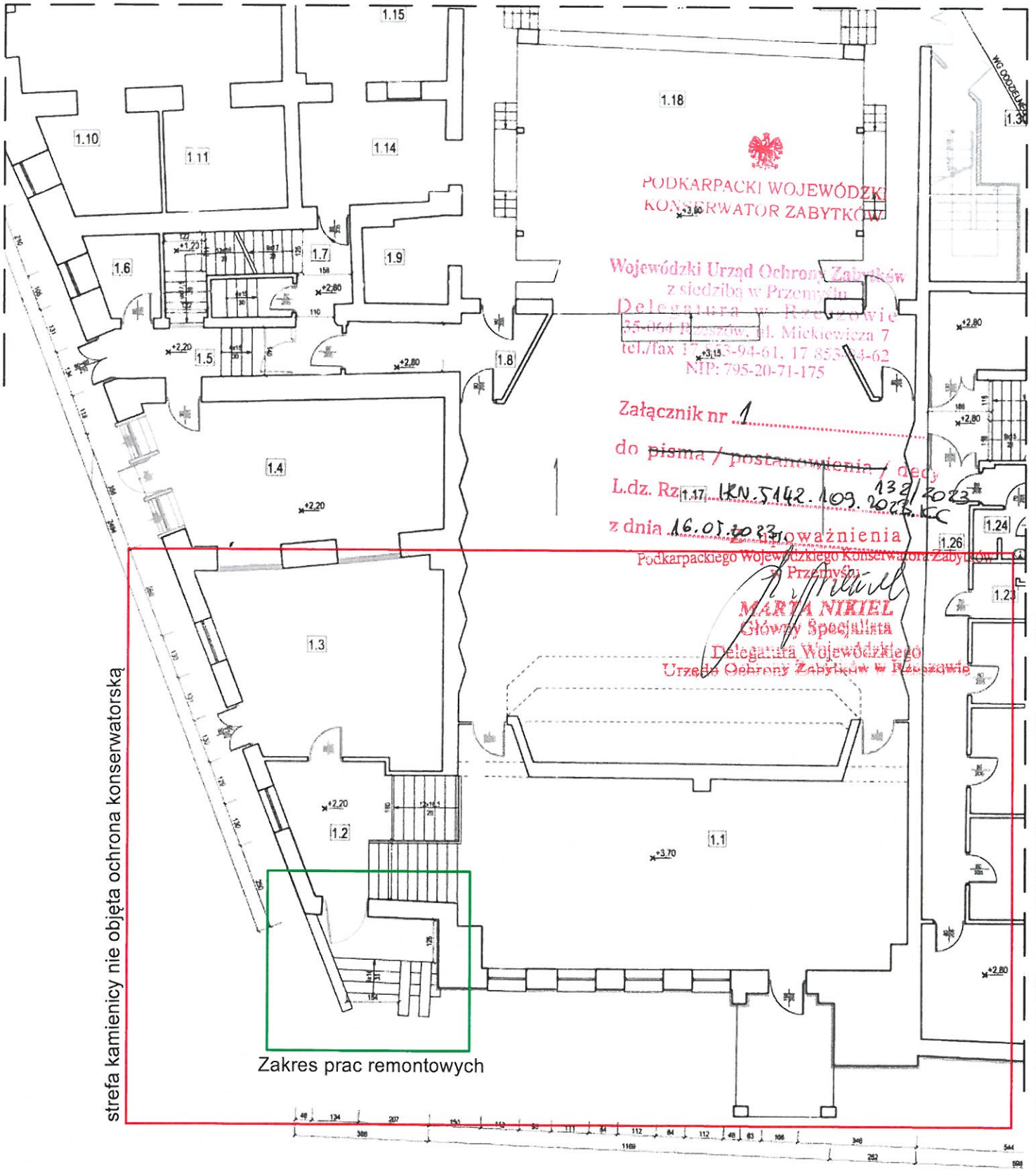

PODKARPACKI WOJEWÓDZKI KONSERWATOR ZABYTKÓW

Wojewódzki Urząd Ochrony Zabytków
z siedzibą w Przemyślu
Delegatura w Rzeszowie
35-064 Rzeszów, ul. Mickiewicza 7
tel./fax 17 853-94-61, 17 853-94-62
NIP: 795-20-71-175

Załącznik nr 1
do ~~pisma / postanowienia~~ / decyzji
L.dz. Rz. 1.17. IKN.5142.109.2022.KC
z dnia 16.01.2023 r. zatwierdzenia
Podkarpackiego Wojewódzkiego Konserwatora Zabytków
w Przemyślu

MARTA NIKIEL
Główny Specjalista
Delegatura Wojewódzkiego
Urzędu Ochrony Zabytków w Rzeszowie

Opracował: ARCHMED Sp z o.o. 44-160 Rudziniec Zamkowa 8/7	Zamawiający: Teatr "Maska" w Rzeszowie, 35-064 Rzeszów, ul. Mickiewicza 13		
	Lokalizacja: 35-064 Rzeszów, ul. Mickiewicza 13		
Data: 12.2022	Temat: „Remont schodów zewnętrznych oraz muru oporowego w nie zabytkowej części budynku Teatru „Maska" położonej przy ul. Mickiewicza 13 w Rzeszowie"		
	INWENTARYZACJA RZUT PRZYZIEMIA-FRAGMENT		
projektant	imie nazwisko	nr uprawnień	podpis
	mgr inż. arch Tomasz Zakrzewski	9/10/SLOKK	
	mgr inż. Andrzej Dec	WBPP 7210/12/78	
			Skala 1:150
			Rys. Nr. 1

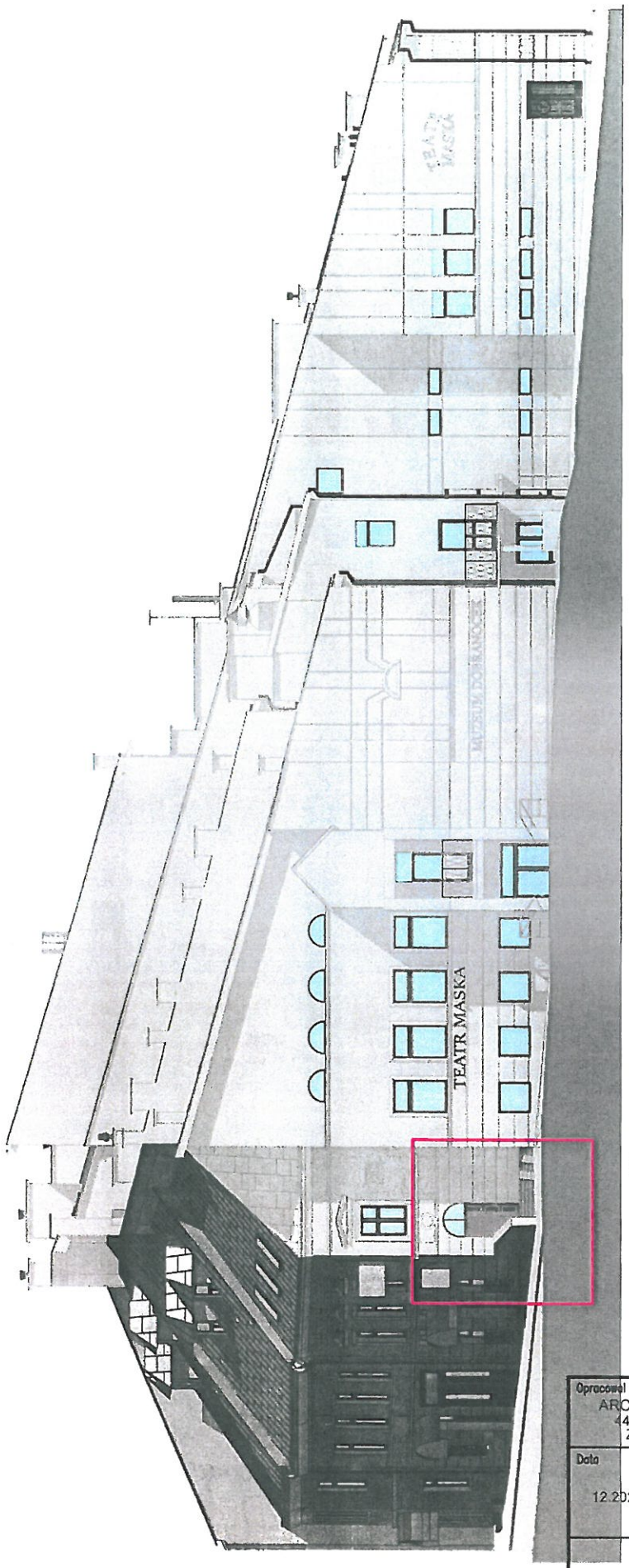

Zakres prac remontowych

Opracował: ARCHMED Sp z o.o. 44-160 Rudziniec Zamkowa 8/7	Zamawiający: Teatr "Maska" w Rzeszowie, 35-064 Rzeszów, ul. Mickiewicza 13 Lokalizacja: 35-064 Rzeszów, ul. Mickiewicza 13			
Data: 12.2022	Temat: „Remont schodów zewnętrznych oraz muru oporowego w nie zabytkowej części budynku Teatru „Maska" położonej przy ul. Mickiewicza 13 w Rzeszowie"			
	ELEWACJA 1			
projektant	imie nazwisko	nr uprawnien	podpis	Skala 1:150
	mgr inz. arch Tomasz Zakrzewski	9/10/SLOKK		
	mgr inz. Andrzej Dec	WBPP 7210/12/78		Rys. Nr. 2

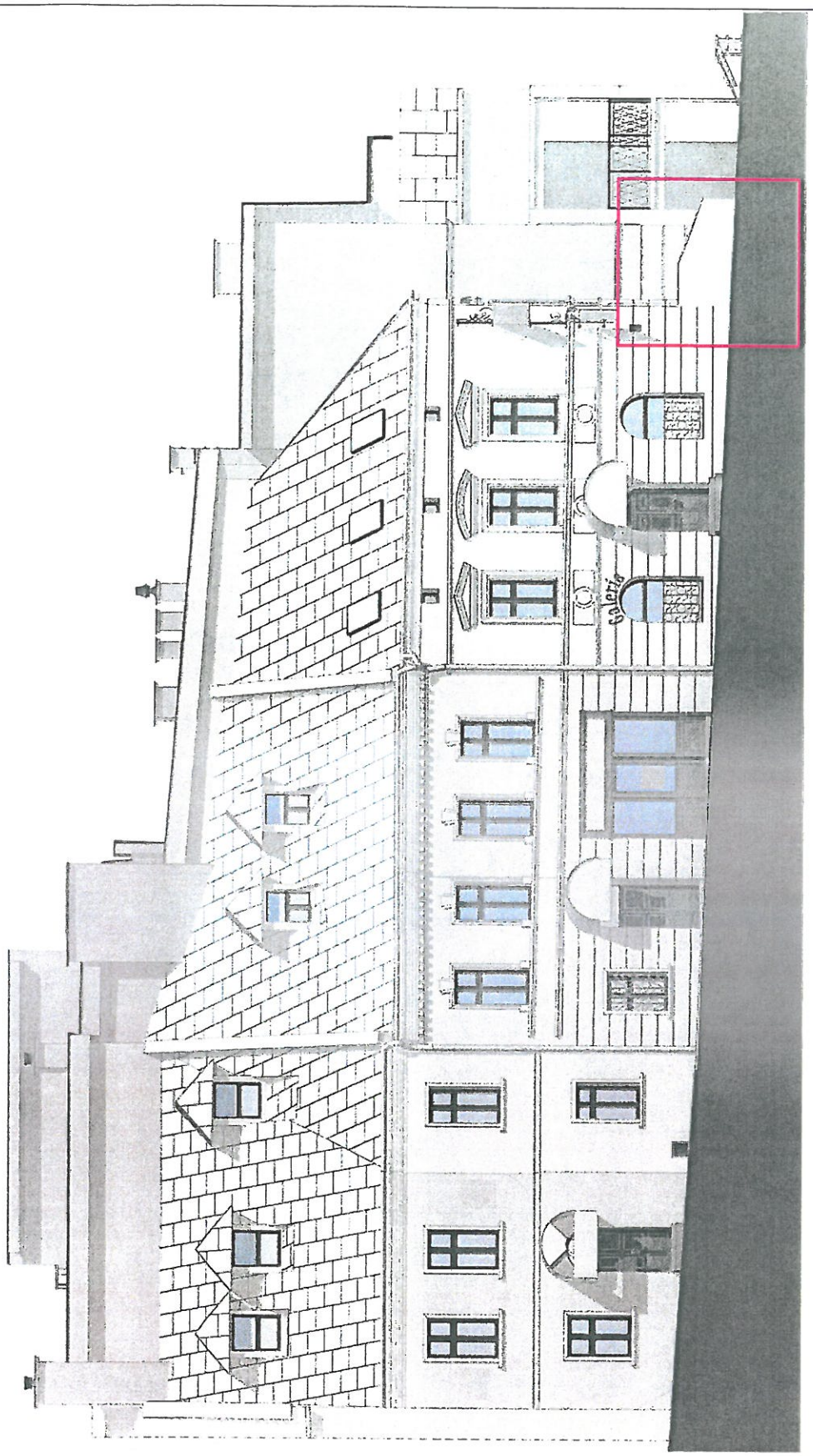

Opracował ARCHMED Sp z o.o. 44-160 Rudziniec Zamkowa 8/7		Zamawiający Teatr "Maska" w Rzeszowie, 35–064 Rzeszów, ul. Mickiewicza 13 Lokalizacja 35–064 Rzeszów, ul. Mickiewicza 13		
Data 12.2022	Temat „Remont schodów zewnętrznych oraz muru oporowego w nie zabytkowej części budynku Teatru „Maska" położonej przy ul. Mickiewicza 13 w Rzeszowie"			
	ELEWACJA 2			
projektant	imie nazwisko	nr uprawnien	podpis	Skala
	mgr inz. arch Tomasz Zakrzewski	9/10/SLOKK		1:150
	mgr inz. Andrzej Dec	WBPP 7210/12/78		Rys. Nr. 3

IZBA ARCHITEKTÓW
RZECZYPOSPOLITEJ POLSKIEJ

Śląska Okręgowa Rada Izby Architektów RP

ZAŚWIADCZENIE - ORYGINAŁ

(wypis z listy architektów)

Śląska Okręgowa Rada Izby Architektów RP zaświadcza, że:

mgr inż. arch. TOMASZ STANISŁAW ZAKRZEWSKI

posiadający kwalifikacje zawodowe do pełnienia samodzielnych funkcji technicznych w budownictwie w specjalności architektonicznej i w zakresie posiadanych uprawnień nr **9/10/SLOKK**, jest wpisany na listę członków Śląskiej Okręgowej Izby Architektów RP pod numerem: **SL-1451.**

Członek czynny od: 19-10-2010 r.

Data i miejsce wygenerowania zaświadczenia: 13-12-2022 r. Katowice.

Zaświadczenie jest ważne do dnia: **30-06-2023 r.**

Podpisano elektronicznie w systemie informatycznym Izby Architektów RP przez:
ANITA LANGER, Sekretarz Okręgowej Rady Izby Architektów RP.

Nr weryfikacyjny zaświadczenia:

SL-1451-BF23-749A-Y6EC-7FBD

Dane zawarte w niniejszym zaświadczeniu można sprawdzić podając nr weryfikacyjny zaświadczenia w publicznym serwisie internetowym Izby Architektów: www.izbaarchitektow.pl lub kontaktując się bezpośrednio z właściwą Okręgowa Izbą Architektów RP.

IZBA ARCHITEKTÓW
RZECZYPOSPOLITEJ POLSKIEJ

ŚLĄSKA OKRĘGOWA IZBA ARCHITEKTÓW

OKRĘGOWA KOMISJA KWALIFIKACYJNA

l.dz. 134/SL/OKK/2010

Katowice, dnia 20 lipca 2010 r.

sygnatura akt: OKK/UP/B/30/10

DECYZJA 9/10/SLOKK

Na podstawie art. 12 ust. 1 pkt 1 i ust. 2, art. 13 ust. 1 pkt 1 i art. 14 ust. 1 pkt 1 ustawy z dnia 7 lipca 1994 r. - Prawo budowlane (tekst jednolity: Dz. U. z 2003 r. Nr 207, poz. 2016; dalsze zmiany: Dz. U. z 2004 r. Nr 6, poz. 41, Nr 92, poz. 881, Nr 93, poz. 888 i Nr 96, poz. 959, z 2005 r. Nr 113, poz. 954, Nr 163, poz. 1362 i 1364 oraz Nr 169. poz. 1419 oraz z 2006 r. Nr 12, poz. 63), art. 11 i 24 ust. 1 pkt 2 ustawy z dnia 15 grudnia 2000 r. o samorządach zawodowych architektów, inżynierów budownictwa oraz urbanistów (Dz. U. z 2001 r. Nr 5, poz. 42, z 2002 r. Nr 23, poz. 221 i Nr 153, poz. 1271 i Nr 240, poz. 2052, z 2003 r. Nr 124, poz. 1152 i Nr 190, poz. 1864, z 2004 r. Nr 141, poz. 1492 oraz z 2005 r. Nr 150, poz. 1247).), oraz art.104 i 107 § 1 i 4 ustawy z dnia 14 czerwca 1960 r. - Kodeks postępowania administracyjnego (tekst jednolity: Dz. U. z 2000 r. Nr 98, poz. 1071; dalsze zmiany: Dz. U. z 2001 r. Nr 49, poz. 509, z 2002 r. Nr 113, poz. 984, Nr 153, poz. 1271, i Nr 169, poz. 1387, z 2003 r. Nr 130, poz. 1188, z 2004 r. Nr 162, poz. 1692 oraz z 2005 r. Nr 64, poz. 565 i Nr 78, poz. 682)

stwierdza się, że

Pan

mgr inż. arch. Tomasz Zakrzewski

posiada odpowiednie wykształcenie techniczne i praktykę zawodową
i nadaje się
UPRAWNIENIA BUDOWLANE

w specjalności architektonicznej do projektowania bez ograniczeń

Decyzja niniejsza jako uwzględniająca w całości żądanie strony nie wymaga uzasadnienia.

Od decyzji przysługuje Panu odwołanie do Krajowej Komisji Kwalifikacyjnej Izby Architektów. Odwołanie wnosi się za pośrednictwem organu, który wydał decyzję tj. Okręgowej Komisji Kwalifikacyjnej Śląskiej Okręgowej Izby Architektów, w terminie 14 dni od dnia doręczenia decyzji.

mgr inż. arch. Wojciech Podleski ----------

dr hab. inż. arch. Krzysztof Gasidło ----------

dr inż. arch. Zygmunt Konopka ----------

dr hab. inż. arch. Jan Pallado ----------

mgr inż. arch. Maciej Piwowarczyk ----------

mgr inż. arch. Stanisław Rostkowski ----------

dr inż. arch. Michał Tomanek ----------

dr inż. arch. Jerzy Witeczek ----------

ŚLĄSKA OKRĘGOWA IZBA ARCHITEKTÓW

Otrzymują:

1. Tomasz Zakrzewski, 41-908 Bytom, ul. Nickla 131/5; adr. kor. 42-603 Tarnowskie Góry, ul. Sadowa 42
2. Gdy decyzja stanie się ostateczna:
   1) Główny Inspektor Nadzoru Budowlanego - w celu wpisania do centralnego rejestru osób posiadających uprawnienia budowlane,
   2) okręgowa rada Izby Architektów.
3. a.a.

40-096 Katowice, ul. 3 Maja 11. Tel.: 032 25 30 127. Fax: 032 25 30 682. E-mail: slaska@izbaarchitektow.pl Http//www.slaska.iarp.pl
NIP 954-24-06-677 Regon: 017466395-00139 Konto: PKO BP S.A. O/Katowice Nr 26 1020 2313 0000 3402 0020 3315

® POLSKA IZBA INŻYNIERÓW BUDOWNICTWA

Zaświadczenie

o numerze weryfikacyjnym:

SLK-Z4Q-UPU-YCI *

Pan Andrzej Dec o numerze ewidencyjnym SLK/BO/2862/01
adres zamieszkania ul. Niedbalskiego 11/5, 44-100 Gliwice
jest członkiem Śląskiej Okręgowej Izby Inżynierów Budownictwa i posiada wymagane ubezpieczenie od odpowiedzialności cywilnej.
Niniejsze zaświadczenie jest ważne do dnia 2024-01-31.

Zaświadczenie zostało wygenerowane elektronicznie i opatrzone bezpiecznym podpisem elektronicznym weryfikowanym przy pomocy ważnego kwalifikowanego certyfikatu w dniu 2022-12-14 roku przez:

Roman Karwowski, Przewodniczący Rady Śląskiej Okręgowej Izby Inżynierów Budownictwa.

Zgodnie z art. 78^1 K.c.
§ 1. Do zachowania elektronicznej formy czynności prawnej wystarcza złożenie oświadczenia woli w postaci elektronicznej i opatrzenie go kwalifikowanym podpisem elektronicznym.
§ 2. Oświadczenie woli złożone w formie elektronicznej jest równoważne z oświadczeniem woli złożonym w formie pisemnej.

* Weryfikację poprawności danych w niniejszym zaświadczeniu można sprawdzić za pomocą numeru weryfikacyjnego zaświadczenia na stronie Polskiej Izby Inżynierów Budownictwa www.piib.org.pl lub kontaktując się z biurem właściwej Okręgowej Izby Inżynierów Budownictwa.

WOJEWODA BYDGOSKI Bydgoszcz, dnia 2 maja 19 84 r.

Nr WBPP-NB-7210/31/84

DECYZJA

O STWIERDZENIU PRZYGOTOWANIA ZAWODOWEGO
do pełnienia samodzielnych funkcji technicznych w budownictwie

Na podstawie § 6 ust. 3, § 7 i § 13 ust. 1 pkt. 2 lit. - rozporządzenia Ministra Gospodarki Terenowej i Ochrony Środowiska, z dnia 20 lutego 1975 r. w sprawie samodzielnych funkcji technicznych w budownictwie (Dz. U. Nr 8, poz. 46 stwierdza się, że:

Obywatel(ka) ANDRZEJ STANISŁAW D E C

magister inżynier budownictwa
(tytuł naukowy – zawodowy)

urodzony(a) dnia 12 listopada 1949 r. w Kadłubie Turawskim

posiada przygotowanie zawodowe uprawniające do wykonywania samodzielnej funkcji

projektanta

w specjalności konstrukcyjno-budowlanej

w zakresie ogólnobudowlanym

Obywatel(ka) Andrzej Stanisław Dec jest upoważniony(a) do:

1/ sporządzania projektów w zakresie rozwiązań konstrukcyjno-budowlanych budynków oraz innych budowli, z wyłączeniem linii, węzłów i stacji kolejowych, dróg oraz lotniskowych dróg startowych i manipulacyjnych, mostów, budowli hydrotechnicznych i melioracji wodnych,

2/ sporządzania w budownictwie osób fizycznych projektów w zakresie rozwiązań architektonicznych:

a/ budynków inwentarskich i gospodarczych, adaptacji projektów typowych i powtarzalnych innych budynków oraz sporządzania planów zagospodarowania działki związanych z realizacją tych budynków,

b/ budowli nie będącymi budynkami.

OPŁATA SKARBOWA 10 zł 10

OPŁATA SKARBOWA 20 zł 20

OPŁATA SKARBOWA 20 zł 20

WOJEWODA BYDGOSKI

Z upoważnienia Wojewody
GŁÓWNY ARCHITEKT WOJEWÓDZTWA
DYREKTOR BIURA
mgr inż. arch. Jan Winiecki